

**ЧЕРТЕЖ МЕЖЕВАНИЯ ТЕРРИТОРИИ**  
 "Обустройство Орловского месторождения нефти, ВЛ-10кВ"  
 в границах сельских поселений Черновка, Елшанка муниципального района Сергиевский Самарской области

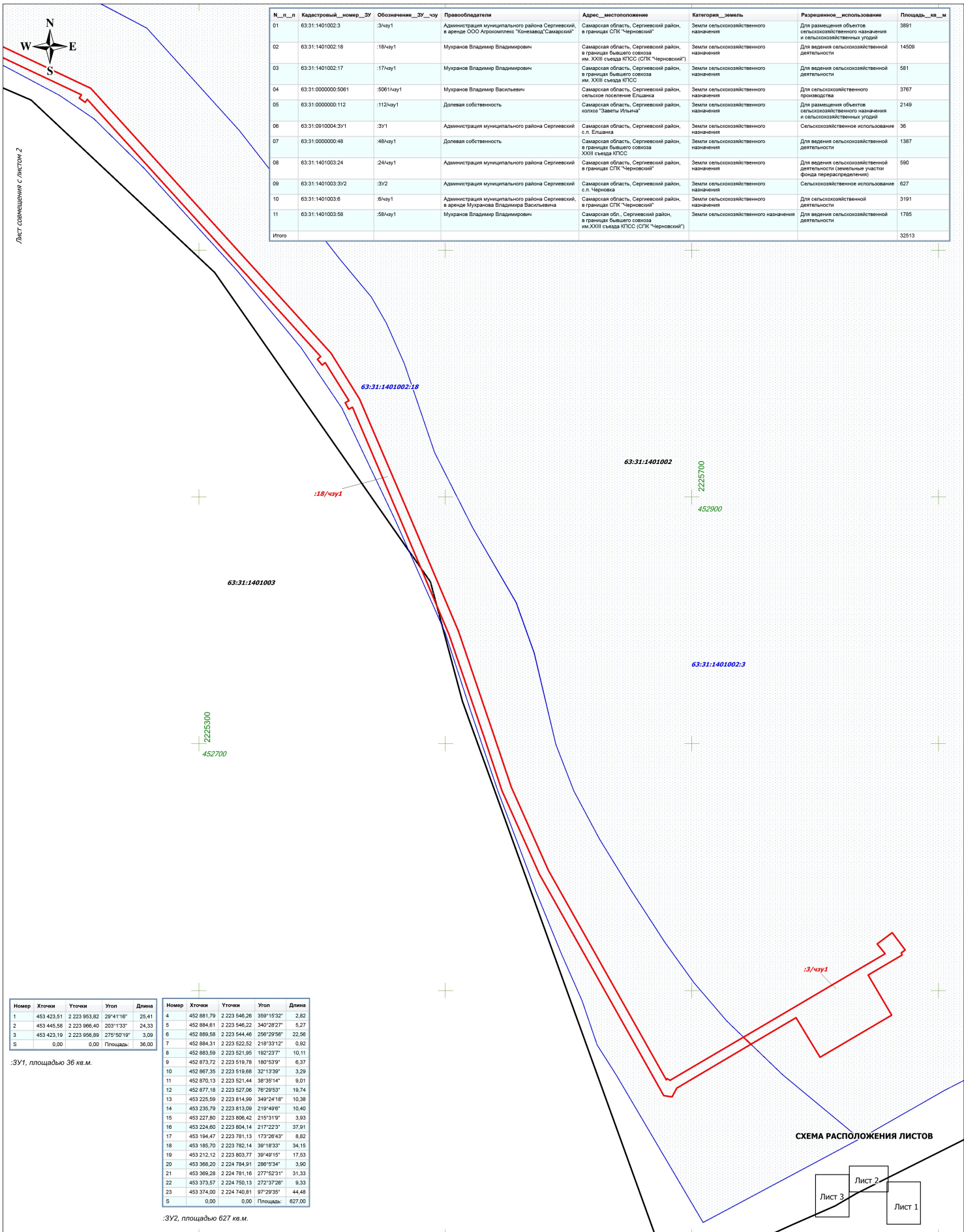

N_п_п	Кадастровый_номер_ЗУ	Обозначение_ЗУ_чпу	Правообладатели	Адрес_местоположение	Категория_земель	Разрешенное_использование	Площадь_кв_м
01	63.31.1401002.3	:3/чпу1	Администрация муниципального района Сергиевский, в аренде ООО Агрокомплекс "Кнезагод" Самарский	Самарская область, Сергиевский район, в границах СПК "Черновский"	Земли сельскохозяйственного назначения	Для размещения объектов сельскохозяйственного назначения и сельскохозяйственных угодий	3891
02	63.31.1401002.18	:18/чпу1	Мухомане Владимир Владимирович	Самарская область, Сергиевский район, в границах бывшего совхоза им. XXIII съезда КПСС (СПК "Черновский")	Земли сельскохозяйственного назначения	Для ведения сельскохозяйственной деятельности	14500
03	63.31.1401002.17	:17/чпу1	Мухомане Владимир Владимирович	Самарская область, Сергиевский район, в границах бывшего совхоза им. XXIII съезда КПСС	Земли сельскохозяйственного назначения	Для ведения сельскохозяйственной деятельности	581
04	63.31.0000000.5061	:5061/чпу1	Мухомане Владимир Васильевич	Самарская область, Сергиевский район, сельское поселение Елшанка	Земли сельскохозяйственного назначения	Для сельскохозяйственного производства	3767
05	63.31.0000000.112	:112/чпу1	Долевая собственность	Самарская область, Сергиевский район, колхоз "Звезда Елшанка"	Земли сельскохозяйственного назначения	Для размещения объектов сельскохозяйственного назначения и сельскохозяйственных угодий	2149
06	63.31.0910004.3/1	:3/1	Администрация муниципального района Сергиевский	Самарская область, Сергиевский район, с.п. Елшанка	Земли сельскохозяйственного назначения	Сельскохозяйственное использование	36
07	63.31.0000000.48	:48/чпу1	Долевая собственность	Самарская область, Сергиевский район, в границах бывшего совхоза им. XXIII съезда КПСС	Земли сельскохозяйственного назначения	Для ведения сельскохозяйственной деятельности	1387
08	63.31.1401003.24	:24/чпу1	Администрация муниципального района Сергиевский	Самарская область, Сергиевский район, в границах СПК "Черновский"	Земли сельскохозяйственного назначения	Для ведения сельскохозяйственной деятельности (земельные участки фонда перераспределения)	590
09	63.31.1401003.3/2	:3/2	Администрация муниципального района Сергиевский	Самарская область, Сергиевский район, с.п. Черновка	Земли сельскохозяйственного назначения	Сельскохозяйственное использование	627
10	63.31.1401003.6	:6/чпу1	Администрация муниципального района Сергиевский, в аренде Мухомане Владимир Васильевича	Самарская область, Сергиевский район, в границах СПК "Черновский"	Земли сельскохозяйственного назначения	Для сельскохозяйственной деятельности	3191
11	63.31.1401003.58	:58/чпу1	Мухомане Владимир Владимирович	Самарская обл., Сергиевский район, в границах бывшего совхоза им. XXIII съезда КПСС (СПК "Черновский")	Земли сельскохозяйственного назначения	Для ведения сельскохозяйственной деятельности	1785
Итого							32513

Номер	Хточка	Уточка	Угол	Длина
1	453 423,51	2 223 953,82	29°4'116"	25,41
2	453 445,58	2 223 966,40	203°1'33"	24,33
3	453 423,19	2 223 956,69	279°50'19"	3,09
Σ	0,00	0,00	Площадь:	36,00

:ЗУ1, площадью 36 кв.м.

Номер	Хточка	Уточка	Угол	Длина
4	452 881,79	2 223 546,26	359°15'32"	2,82
5	452 884,61	2 223 546,22	340°29'27"	5,27
6	452 889,58	2 223 544,46	259°29'66"	22,56
7	452 884,31	2 223 522,52	218°3'12"	0,92
8	452 883,59	2 223 521,95	162°23'7"	10,11
9	452 873,72	2 223 519,78	180°53'9"	6,37
10	452 867,35	2 223 519,68	32°13'39"	3,29
11	452 870,13	2 223 521,44	38°35'14"	9,01
12	452 877,18	2 223 527,08	78°29'53"	19,74
13	453 225,59	2 223 814,99	349°24'18"	10,38
14	453 235,79	2 223 813,09	219°49'9"	10,40
15	453 227,80	2 223 806,42	215°3'19"	3,93
16	453 224,60	2 223 804,14	217°22'3"	37,61
17	453 194,47	2 223 781,13	173°28'43"	8,82
18	453 185,70	2 223 782,14	39°18'33"	34,15
19	453 212,12	2 223 803,77	39°49'15"	17,53
20	453 366,20	2 224 784,81	288°5'34"	3,90
21	453 366,28	2 224 781,16	277°52'31"	31,33
22	453 373,57	2 224 750,13	272°37'26"	9,33
23	453 374,00	2 224 740,81	97°29'35"	44,48
Σ	0,00	0,00	Площадь:	627,00

:ЗУ2, площадью 627 кв.м.

**СХЕМА РАСПОЛОЖЕНИЯ ЛИСТОВ**



- Условные обозначения:**
- Границы зон планируемого размещения линейных объектов
  - Границы сельских поселений
  - Граница кадастрового квартала и его номер (учтенных в ЕГРН)
  - Граница земельного участка и его номер (учтенных в ЕГРН)
  - Поворотная точка границы зоны планируемого размещения линейного объекта

Примечания:  
 \* Необходимость для резервирования и изъятия для государственных и муниципальных нужд отсутствует  
 \* Публичные оферты не установлены

<b>АО "Самаринвестнефть"</b>				Проект межевания территории для строительства объекта АО "Самаринвестнефть" "Обустройство Орловского месторождения нефти, ВЛ-10кВ" в границах сельских поселений Черновка, Елшанка муниципального района Сергиевский Самарской области				
Изм.	Лист	№ документа	Подпись	Дата	Проект межевания территории. Графическая территория	Стадия	Лист	Листов
Исполнит.	Директор	Хоерин Н.А.	Хоерин Н.А.	2020.08.10		ПП	1	3
Чертеж межевания территории. М 1:2000						ООО "Средневолжская землеустроительная компания" г. Самара		